

# Pinang Maksima

## Kredit Modal Kerja

Pinjaman modal kerja biar usaha tetap berjalan maksimal

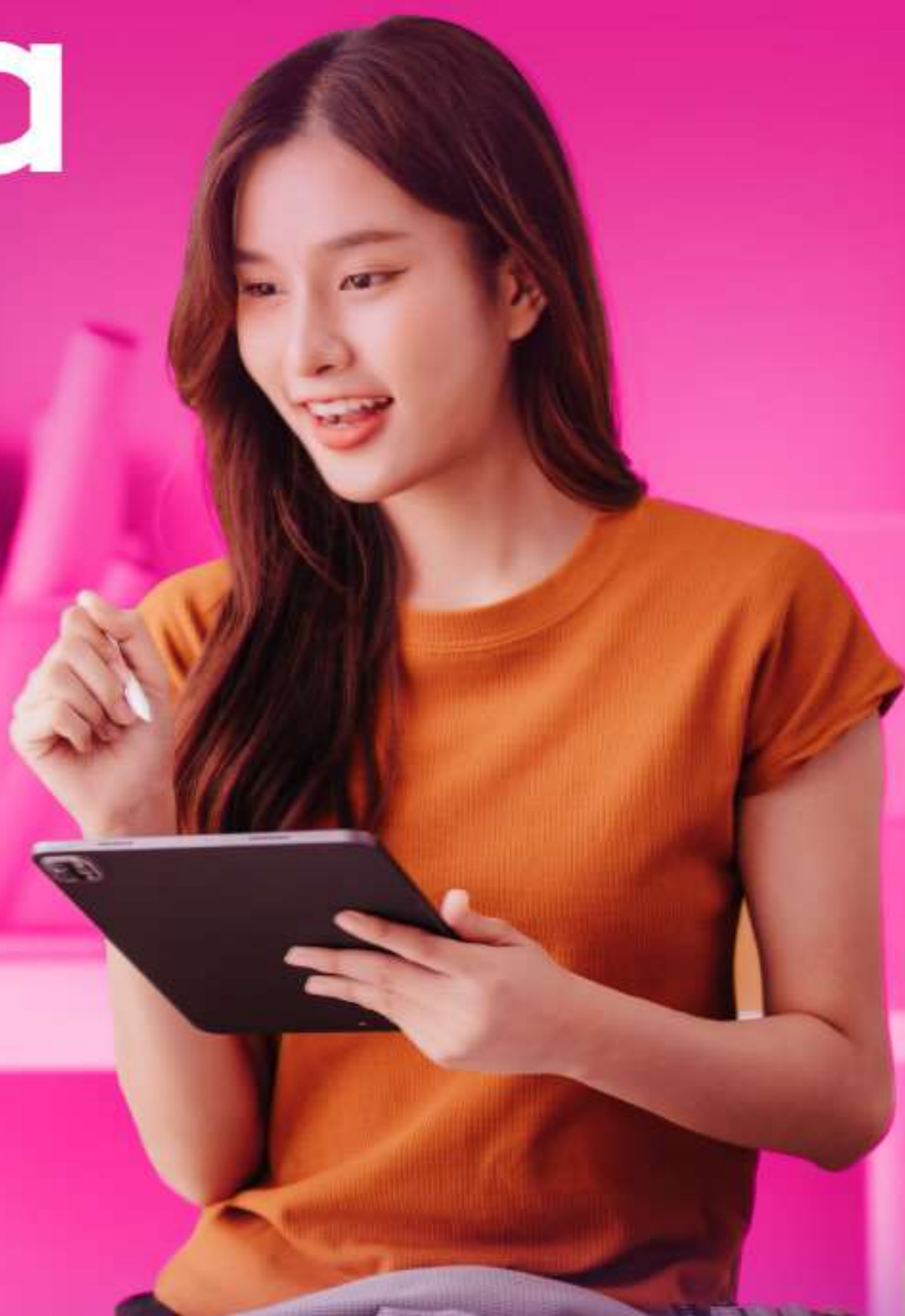

## Kenapa pilih Kredit Modal Kerja Pinang Maksima?

- Pinjaman hingga Rp 10 M buat bisnis makin produktif
- Cicilan ringan dengan bunga kompetitif untuk perkembangan bisnis
- Bisa ajukan pinjaman berulang buat kebutuhan bisnis makin maksimal
- Ada beragam produk pinjaman sesuai kebutuhan bisnis, diantaranya:
  - Project Financing, pinjaman untuk proyek biar lancar
  - Distributor Financing, pinjaman buat agen bayar ke produsen
  - Invoice Financing, pinjaman dalam jangka waktu tertentu untuk penyelesaian proyek.



# Apa aja persyaratannya?

- Menjalankan usaha yang aktif min. 24 bulan (perorangan atau perusahaan).
- Mitra perusahaan BUMN, Swasta Nasional, Instansi Pemerintah, BRI Group.
- Mempersiapkan dokumen:

## • Perorangan

- KTP dan Kartu Keluarga
- NIB/SIUP, TDP, SITU/ SKDP
- NPWP, Akta Nikah/ Akta Cerai/ SK Belum Menikah
- Rekening koran 6 bulan terakhir dan laporan keuangan 3 bulan terakhir

## • Perusahaan

- Akta Pendirian Perusahaan
- Akta Perubahan Terakhir
- NIB/SIUP, TDP, SITU/ SKDP
- SK Kemenkumham (sesuai akta)
- NPWP perusahaan
- KTP dan NPWP pengurus perusahaan
- Rekening koran 6 bulan terakhir dan laporan keuangan 3 periode terakhir





# Pinang Maksima

## Kredit Investasi

Pinjaman jangka panjang untuk pertumbuhan usaha tambah maksimal

## Kenapa pilih Kredit Investasi Pinang Maksima?

- Pinjaman hingga Rp 10 M untuk pembelian aset usaha
- Jangka waktu hingga 5 tahun, jadi mudah atur keuangan usaha
- Bunga kompetitif untuk perkembangan bisnis



# Apa aja persyaratannya?

- Menjalankan usaha yang aktif min. 24 bulan (perorangan atau perusahaan).
- Mempersiapkan dokumen:

## • Perorangan

- KTP dan Kartu Keluarga
- NIB/SIUP, TDP, SITU/ SKDP
- NPWP, Akta Nikah/ Akta Cerai/ SK Belum Menikah
- Rekening koran 6 bulan terakhir dan laporan keuangan 3 bulan terakhir

## • Perusahaan

- Akta Pendirian Perusahaan
- Akta Perubahan Terakhir
- NIB/SIUP, TDP, SITU/ SKDP
- SK Kemenkumham (sesuai akta)
- NPWP perusahaan
- KTP dan NPWP pengurus perusahaan
- Rekening koran 6 bulan terakhir dan laporan keuangan 3 periode terakhir



## Biaya Pinjaman

<b>Bunga Efektif</b>	Mulai dari 13% p.a	
<b>Provisi</b>	1%	
<b>Administrasi</b>	<b>Jumlah Pinjaman</b>	<b>Biaya</b>
	Rp500 juta - Rp1 miliar	Rp500.000
	>Rp1 miliar - Rp5 miliar	Rp2.500.000
	>Rp5 miliar - Rp10 miliar	Rp5.000.000

## Simulasi Pinjaman

Jumlah Pinjaman	Rp2.000.000.000
Jangka Waktu	36 bulan
Pembayaran Awal (Provisi 1 % dan Administrasi)	Rp22.500.000
<b>Total Pembayaran Pinjaman</b>	<b>Rp67.870.575</b>

- Biaya dapat berubah sewaktu-waktu dan akan diinformasikan melalui media komunikasi Raya.
- Simulasi ini bersifat perkiraan. Besar pinjaman, biaya, dan pengembalian mengacu pada dokumen kredit atau persetujuan pinjaman.



### Informasi Tambahan

- Tambahan biaya denda sebesar 50% x sisa pinjaman x hari keterlambatan akan muncul jika terdapat keterlambatan pembayaran.
- Kelancaran pinjaman akan tercatat di Sistem Layanan Informasi Keuangan (SLIK).

